津地域高野尾地区 地震防災マップ

01-01

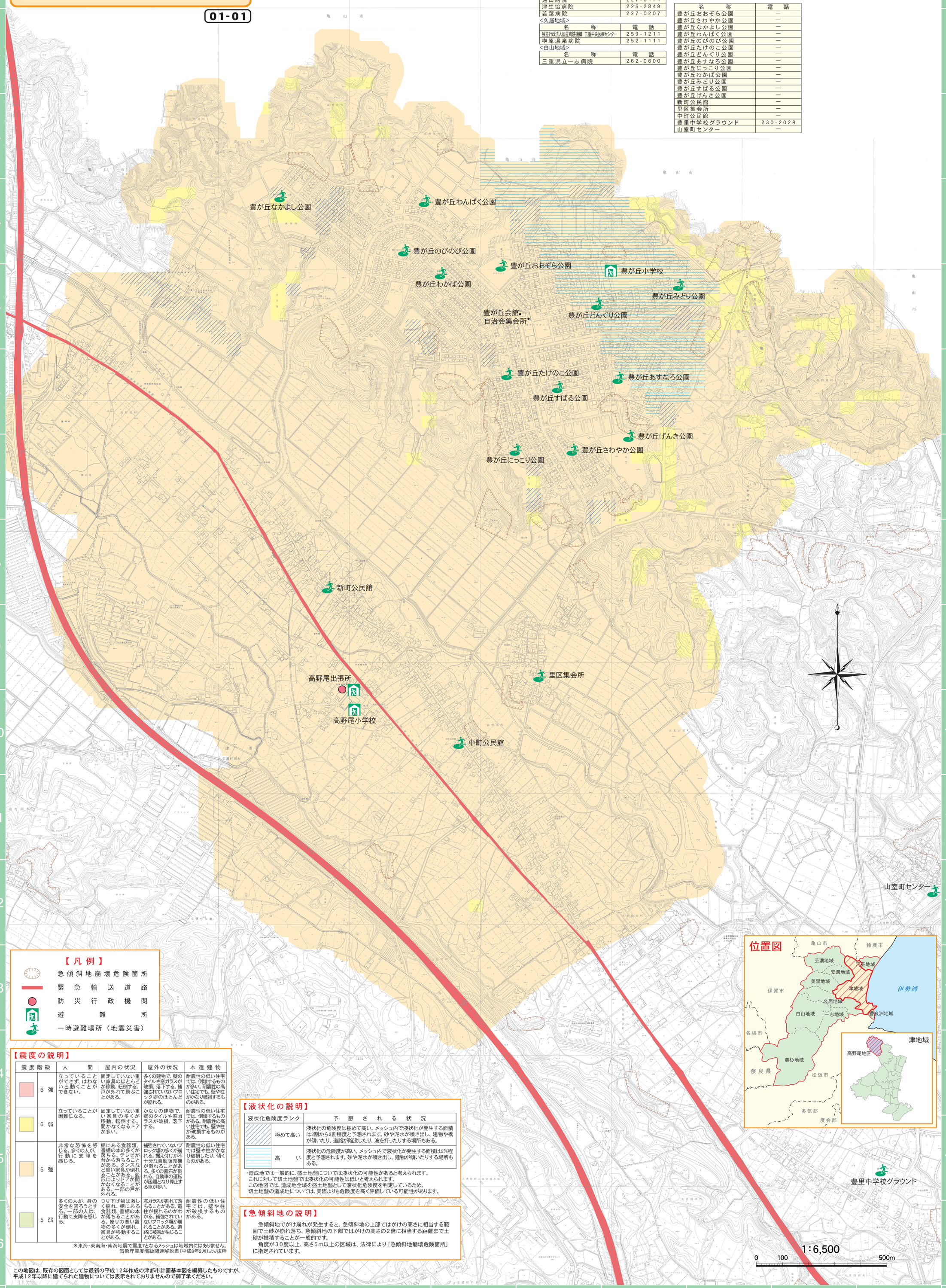

【凡例】

- 急傾斜地崩壊危険箇所
- 緊急輸送道路
- 防災行政機関
- 避難所
- 一時避難場所（地震災害）

【震度の説明】

震度階級		人間	屋内の状況	屋外の状況	木造建物
	6強	立っていることができず、はわないと動くことができない。	固定していない重い家具のほとんどが移動、転倒する。戸が外れて飛ぶことがある。	多くの建物で、壁のタイルや窓ガラスが破損、落下する。補強されていないブロック塀のほとんどが崩れる。	耐震性の低い住宅では、倒壊するものが多い。耐震性の高い住宅でも、壁や柱がかなり破損するものがある。
	6弱	立っていることが困難になる。	固定していない重い家具の多くが移動、転倒する。開かなくなるドアが多い。	かなりの建物で、壁のタイルや窓ガラスが破損、落下する。	耐震性の低い住宅では、倒壊するものがある。耐震性の高い住宅でも、壁や柱が破損するものがある。
	5強	非常な恐怖を感じる。多くの人が、行動に支障を感じる。	棚にある食器類、書棚の本の多くが落ちる。テレビが台から落ちることがある。タンスなど重い家具が倒れることがある。変形によりドアが開かなくなることがある。一部の戸が外れる。	補強されていないブロック塀の多くが崩れる。据え付けが不十分な自動販売機が倒れることがある。多くの墓石が倒れる。自動車の運転が困難となり停止する車が多い。	耐震性の低い住宅では壁や柱がかなり破損したり、傾くものがある。
	5弱	多くの人が、身の安全を図ろうとする。一部の人は、行動に支障を感じる。	つり下げ物は激しく揺れ、棚にある食器類、書棚の本が落ちることがある。座りの悪い置物の多くが倒れ、家具が移動することがある。	窓ガラスが割れて落ちることがある。電柱が揺れるのがわかる。補強されていないブロック塀が崩れることがある。道路に被害が生じることがある。	耐震性の低い住宅では、壁や柱が破損するものがある。

※東海・東南海・南海地震で震度7となるメッシュは地域内にはありません。
気象庁震度階級関連解説表（平成8年2月）より抜粋

【液状化の説明】

液状化危険度ランク		予想される状況
	極めて高い	液状化の危険度は極めて高い。メッシュ内で液状化が発生する面積は2割から3割程度と予想されます。砂や泥水が噴き出し、建物や橋が傾いたり、道路が陥没したり、波を打ったりする場所もある。
	高い	液状化の危険度が高い。メッシュ内で液状化が発生する面積は5%程度と予想されます。砂や泥水が噴き出し、建物が傾いたりする場所もある。

・造成地では一般的に、盛土地盤については液状化の可能性があると考えられます。
これに対して切土地盤では液状化の可能性は低いと考えられます。
この地図では、造成地全域を盛土地盤として液状化危険度を判定しているため、
切土地盤の造成地については、実際よりも危険度を高く評価している可能性があります。

【急傾斜地の説明】

急傾斜地でがけ崩れが発生すると、急傾斜地の上部ではがけの高さに相当する範囲で土砂が崩れ落ち、急傾斜地の下部ではがけの高さの2倍に相当する距離まで土砂が推積することが一般的です。
角度が30度以上、高さ5m以上の区域は、法律により「急傾斜地崩壊危険箇所」に指定されています。

この地図は、既存の図面としては最新の平成12年作成の津都市計画基本図を編纂したものですが、平成12年以降に建てられた建物については表示されておりませんので御了承ください。

● 防災行政機関

名称	電話
津市役所	229-3104
津警察署	213-0110
中消防署中署	226-2580
中消防署西分署	225-7431
中消防署南分署	234-3512
北消防署北署	232-3092

● 救急告示医療機関

<津地域>

名称	電話
医療法人 吉田クリニック	232-3001
岩崎病院	232-2216
国立大学法人 三重大学医学部附属病院	232-1111
武内病院	226-1111
大門病院	226-5525
医療法人 永井病院	228-5181
遠山病院	227-6171
津生協病院	225-2848
若葉病院	227-0207

<久居地域>

名称	電話
独立行政法人国立病院機構 三重中央医療センター	259-1211
榊原温泉病院	252-1111

<白山地域>

名称	電話
三重県立一志病院	262-0600

避難所一覧（地震災害・風水害）

名称	電話
豊が丘小学校	230-1275
高野尾出張所	230-0073
高野尾小学校	230-0004

一時避難場所一覧（地震災害）

名称	電話
豊が丘おおぞら公園	―
豊が丘さわやか公園	―
豊が丘なかよし公園	―
豊が丘わんぱく公園	―
豊が丘のびのび公園	―
豊が丘たけのこ公園	―
豊が丘どんぐり公園	―
豊が丘あすなろ公園	―
豊が丘にっこり公園	―
豊が丘わかば公園	―
豊が丘みどり公園	―
豊が丘すばる公園	―
豊が丘げんき公園	―
新町公民館	―
里区集会所	―
中町公民館	―
豊里中学校グラウンド	230-2028
山室町センター	―

■ ライフライン関係機関

名称	電話
中部電力（株）津営業所	226-5559
東邦ガス（株）津営業所	228-7161
西日本電信電話（株）三重支店	116
津市水道局	237-5811